

FRANCIA ORSZÁG:
ENCIKLOPEDIA

ANTIK DEMOKRÁCIÁK ÉPÍTÉSI MŰVÉSEI

1804. Császárság Fr.o.-ban. Császár: Napóleon.

1. XVI. Lajos 1750-1793 Kormányzó támogató (Louis XVI. kor)
2. Directoire 1793-1805
3. EMPIRE 1800-1815 Császárság: Napóleon.
4. Restauration 1815-1848

KLASSICIZMUS:

- EGYSZERŰ
- TÍPOM
- KERETEK KÖZÉ VESSZŐZÖRTÖTT ÁBRÁZOLÁS
- ANTIK SZOBROK: ANTONIO, TORBARDZEN

XVI. Lajos kora:

Saint Sulpice: Maconie kezdte építeni.

- kolostor templom volt

Szentandoni kerte meg az új hordozókat.

Directoire kora: Luc Etienne de Hle:

Newton emlékmű. (cserpapíron készült el.)
planetárium lett róla.

Louis-Sylvestre Gasse.

Képszerűvélet: Isida konyhája (elméleti ajándék).
piramis eléri: mint az "Alexandriai kőzobor"

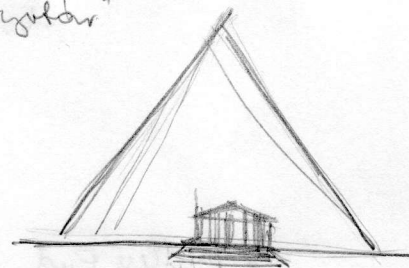

Rue de Rivoli: reorganizációra a klasszic.-ban.

- Bzt. Madelline templom
(Maria Magdalena temploma)

•• Oktastylös - síma audik templom
peripteros

•• Nincs ablak a falon

•• Tető "ablak" beülésként \Rightarrow felm. becses ablak

- Coligny tér: Chancelise

Arc de Triomphe de Toile - Diadalív a loubettón

- 52 m magas

- tetőpillon.

- szobrok a lábaton: Doude kőbittet

ANGLIA:

Bath központja: római fürdőből kialakult.

- Royal Crescent: Wood, John és fia tervezte.

- egyforma hanglejtésű utca.

- mogoró egyedi házak.

- Pulteney Bridge:

- egyaránt a klasszicista nézőpont építész.

XVIII. sz. vég - XIX. sz. eleje:

Robert Adam építész.

gyarmatok \Rightarrow nagy arányú beépítés.

- kastélyok építés.

- Kenwood-house:

- kőgyűrűterem: - moszkovits

- végül egy exedra meggyógyult lefedve.

- fésűk keretű.

- gemmák: kőre alapú felhő plasztika

- Audley End: kastély-szerű épület parkkal.

• London : Mansion-house :

fogadó terem :

- longa belsőt
- Palladio-motívum.
- belső hely : női terem, újságolvasó ...
- körkörös mozaikablak.

• London : White hall

- királyi lovasgárdiájának karóházja.
- nem díszes, egyszerű

• Trafalgar square

- Nemzeti Múzeum

• British Museum : Smirk tere.

- antik forma
- funkció elvárt a formától.

• • kettőtálat : - előtér és szögletes peripteroszok

- hátsó rész még több szög.

• • belül : korinthoszi mennyezet, antik oszlopok, falrészletek.

• Wellington Arch : győztes Wellington diadalív (ma: Albertmémóriadiadalív.)

- győztes istennője a tetőjén : Nike / Viktória
- a loval mörghalmozat (kicsit romantikus.)

• Edinburgh : Városi tér.

NEUTROPHILS:

- Deutsche Staatsoper:

- nagy, sima felületű
- ventralis oldalról
- vérdő felületű
- bővel partikulá.



• Friedrich Schinkel 1810/18

Schauspielhaus : Linde Berlin

- peritumoral
- nagy abszcessz
- a főtumegen a tingaron megismétlődik.
- szélső Apolló lanttal a kezében.

NACIONALIZMUS VILAKUKA'SA

- Leo von Blenze: Passau's Bergenshof kocht: Walthalla

- a Duna mellett
- az isteni lakozása a dombtetőn.
- birkajárók helye.

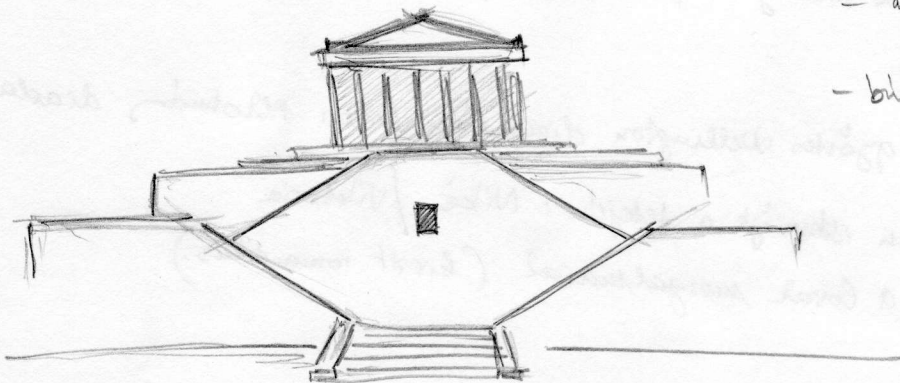

- München: (Bayern) Königplatz

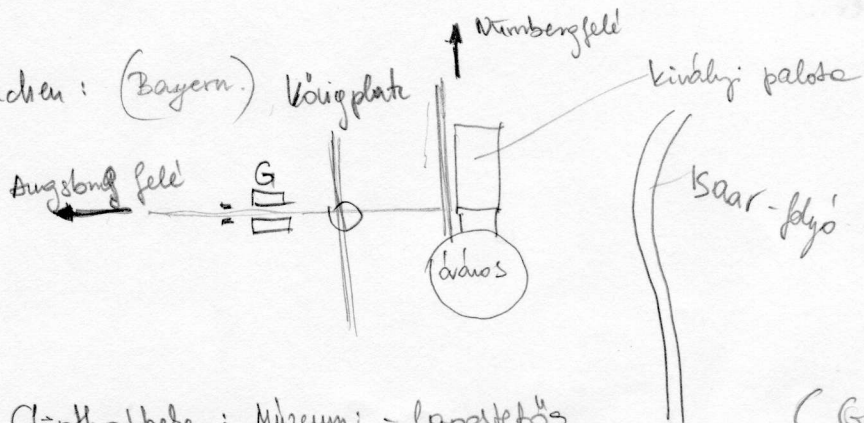

G: Glüthothere : Mureum: - lapostetös
- postilusthal.

(Glyptothek)

Glyptothek:

- kápos felő
- portikuszal
- felülről megrögzött belső tér, waggel fedve.

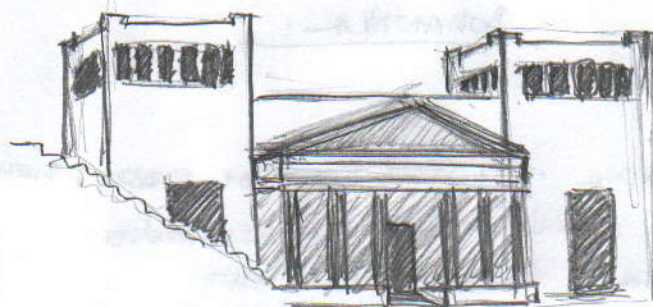

1. Főépület.
2. Propüleia
3. Antiken Sammlungen

- Bécs: Heldenplatz, Helden-Tor
- 5 kapus a Ring-fél

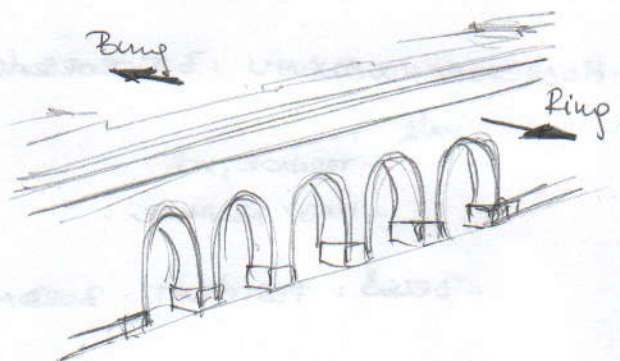
ROSZORSA G:

Szent Pétervár (Leningrad)

- Péter-Pál-Érőd
- hajóépítő műhely: Admirális főhadiszállása lett.
- kikötő
- kastély
- színház és veranda épülete
- Iszár kikötője
- vár
- csai palota
- Sándor-örök, fővezér épülete, diadalis beépítés.

AMERIKA:

KLASSICISTA ÉPÍTÉSI STÍLUS

- AMERIKAI EGYETEMI STÍLUS

• NEW ORLEANS:

- NAGY TERELOS, KÖRBE ÖSSZEFOG

ROMANTIKA:

• ÉRZELMESSÉG

- KÉZKÖRI ROMANTIKA: EGYSÉGES KÉPZŐMŰVÉSZETI ÉRŐK, SLENTŐL SZEMBEJÁRÓSSÁG ← ERRE JÁRUNK
- NÉPI ROMANTIKA: A NÉPI KULTÚRAJÁRÓK FELISMERÉSE
- KELETI ROMANTIKA: FÉLREHÍJÁRÓK A KELET
 - KIS-KELET
 - TÁVOL-KELET

• KÉZKÖRI MOTÍVUMOK VISSZATÉRÉSE

• SCHINKEL: BERLIN: - TECHNISCHE HOCHSCHULE

• HOCHENSCHWANGAU: BAVÁRIASÁG.

- VÁR:
 - TORONYOK, STB
 - NAGY KÉLAKOK

- BÉRS: FÉLREHÍJÁRÓ: BORDARENDSZER A PLAFONON FESTVE

• NEUSCHWANSTEIN:

- KÍVÜL:
 - HATÁLMAS PÁRTASZÁRN
 - ÖREGTORONY
 - VERTIKÁLIS ÉPÜLETÉSEK

- BELÜL: - LOHENGRIN TÖRTÉNETEK
FALFESTMÉNYEK

- KORONÁZÓ TEREM: TEMPLOMSZERŰ

- MINESÄNGER KOR FELÚJÍTÁSA

: DAL TEREM: DALVERSENYEK.

• SALZBURG - ANIF KASTÉLYA:

MAKOMBÓL ÁTHALADVA

• GREIFENSTEIN VÁRA:

• BÉCS: KARLS PLATZ: HANDELS AKADEMIE
- FIRENZEI PÁRTAZAT

ANGLIA:

BRIGHTON KIRÁLYI PALOTA (KINGS PALACE)

- INDIAI TEMPLOM FORMÁJÚ
- HAGYMAKUPOLÁS
- MINARETEKKEL
- BÉLÜL:
 - ÉRDEK: KLASSZIC. TÁRGYAKKAL,
 - KÍNAI, INDIAI FESTMÉNYEK
 - PLATON: BAMBUSZNAK HÁTRÚK.

LONDON: PARLIAMENT:

ANGOL GÓTIKUS STÍLUSZBAN

- ALSÓ HÁZ
- FELSŐ HÁZ
- KÖZPONTI TÁRSALGO
- TORONY